

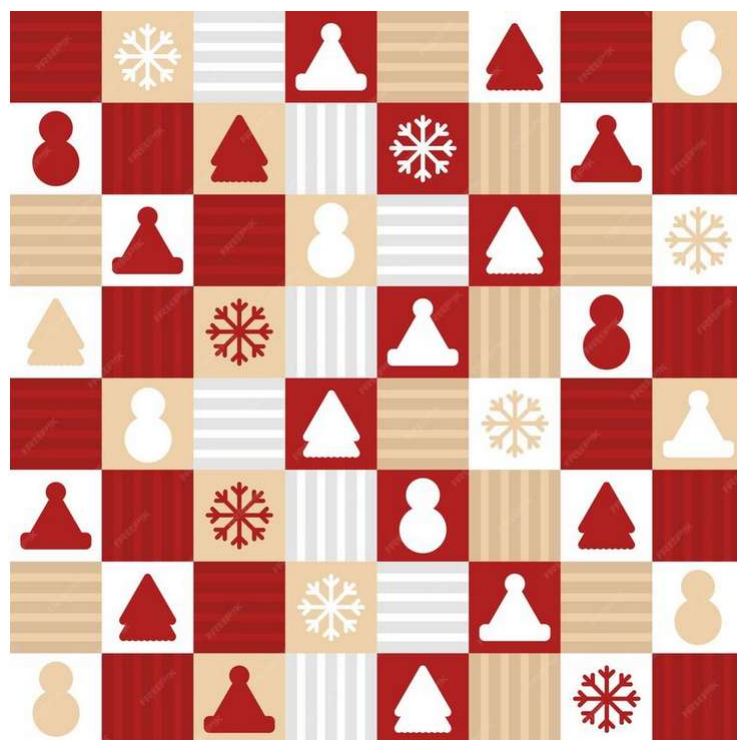

Herzliche Einladung zum
WEIHNACHTSTURNIER
und zur
WEIHNACHTSFEIER
am 13. Dezember 2024



Schachklub Töging

Weihnachtsturnier

Wer: alle Mitglieder, Geschwister, Eltern, Großeltern

Was: Lustiger Vierkampf bestehend aus Pferdeäpfel, Halma, Pantomime und Quiz

Wie: Spaß am Spiel, Schachkenntnisse sind nicht erforderlich!

Wann: Freitag, der 13. Dezember von 18:00 bis 19:45

Wo: Spiellokal Schachklub Töging , Grünewaldstr. 5, Lehrsaal 1.OG

Wertung: Familienteams erhalten einen Bonuspunkt

Siegerehrung der Jugendmeisterschaft 2024 im Anschluss an das Turnier

Preise: Alle Kinder und Jugendlichen erhalten ein kleines Geschenk!

zur Weihnachtsfeier

treffen wir uns ab ca. 20:00 in der Pizzeria Isola Bella in Töging.
Es sind alle Teilnehmer am Weihnachtsturnier und Vereinsmitglieder eingeladen.

Anmeldung: Es ist jeweils keine Anmeldung erforderlich, für eine Rückmeldung wer teilnimmt bin ich aber sehr dankbar! Bitte bei Frank Betschinger anmelden.

Weitere Termine:

20.12. Vereinsblitzmeisterschaft ab 20:00

1. Wie viele Felder hat ein Schachbrett?

- A) 65
- B) 32
- C) **64**
- D) 99

2. Über wie viele Züge ging die längste [bekannte] Schachpartie der Geschichte?

- A) 101
- B) 231
- C) **269**
- D) 382

3. Wie nennt man es, wenn ein Spieler einen Angriff gegen seinen König nicht abwehren kann?

- A) Schach
- B) Mau Mau
- C) Doppelschach
- D) **Schachmatt**

4. Aus welchem Land stammt das Schachspiel?

- A) **Indien**
- B) Russland
- C) Italien
- D) Spanien

5. Was bedeutet der persische Ausdruck "*shah mat*"?

- A) Der König ist alleine
- B) Der König ist verzweifelt
- C) Der König braucht Hilfe
- D) **Der König ist Tod**

6. Wie lange gibt es ungefähr Schach?

- A) **Seit etwa 1500 Jahren**
- B) Seit etwa 300 Jahren

- C) Seit über 3000 Jahren
- D) Seit etwa 600 Jahren

7. Wer erfand das zusammenklappbare Schachbrett?

- A) Ein Bibliothekar
- B) **Ein Pfarrer**
- C) Ein Buchhalter
- D) Ein Anwalt

8.. 1988 gewann erstmals ein Computer gegen einen Großmeister. Wie hieß dieser Computer?

- A) Deep Think
- B) The Super Computer
- C) **Deep Thought**
- D) Deep Chess

9. Wenn Du ein Reiskorn auf das erste Feld des Schachbretts legst, dann zwei auf das zweite, vier auf das dritte, acht auf das vierte und so weiter. Wie viele Reiskörner musst Du dann auf das 64. Feld legen?

- A) 999.999
- B) 1.000.000.001
- C) 64.000.000.000
- D) **9.223.372.036.864.775.808** Neun Trillionen zweihundertdreißig Milliarden dreihundertzweiundsiebzig Billionen sechsunddreißig Milliarden achthundertvierundsechzig Millionen siebenhundertfünfundsiebzigtausendachthundertacht.

10. Wie endete die erste Partie zwischen der Erde und der Besatzung des Sojus-9-Raumschiffs begonnen am 9. Juni 1970?

- A) Weiß hat gewonnen
- B) Schwarz hat gewonnen
- C) **Remis**
- D) Die Partie wurde nie beendet

11. Welche Zahl ist am größten?

- A) Alle Atome des Universums
- B) **Alle möglichen Schachpartien**
- C) Sterne in der Milchstraße
- D) Menschen auf der Erde

12. Wann wurde der Schachklub Mühldorf gegründet

1892, **1910**, 1949, 1963

